화곡본동성당

07730 서울특별시 강서구
까치산로2길 43 (화곡동 105-244)

사 무 실 : 2606-1787~8 팩 스 : 2607-1789
수 녀 원 : 2606-1786 http://www.hwagok.org
신미유지원 : 2606-3341
영안실상담 : 010-3711-4062
노인데이케어센터 : 2606-4123, 010-8596-1784

주임신부	보좌신부	원장수녀	전교수녀	사목회장
정연정(디모테오)	문재현(바오로)	김마리대건	박크리스타	한국희(프란치스코)

2018년 : 사랑으로 열매 맺는 신앙의 해
다윗왕처럼 • 자캐오처럼 • 성모님처럼

◈ 본당 설립 50주년 맞이 〈공동체 묵주기도〉 안내

① 우리 본당이 더욱 더 〈주님을 중심으로 사는 공동체〉가 되기 위하여
② 우리 본당 교우들 중에 〈쉬고 있거나 냉담 중에 있는 이들〉을 위하여
▩ 기간 : 2018. 5. 1 ~ 2019. 12. 31
▩ 일시 및 장소 : 매주 평일(화~토) 오전 10시 미사, 영성체 기도 후
▩ 평일미사에 함께 하지 못하는 분들께서는 매주 5단씩 바쳐주세요.

◈ 오늘(9/23)은 〈서울대교구 내 성지개발〉 특별봉헌이 있습니다.

◈ 한가위(음력 8월 15일) 합동위령미사 봉헌 안내
- 일시 : 9월 24일(월)[오전 6시, 오전 11시]
- 미사예물봉투에 미사 시간을 명기(明記)해 주십시오.

◈ 예비자 교리반(주일 오전반) 개강 안내
- 일시 : 10월 7일(주일), 오전 9시
- 장소 : 성당 4층 교리실(407호)
- 담당 : 김마리대건 원장수녀님
- 세례 예정일 : 2019. 4. 21(주님 부활 대축일)

◈ 성소후원회원 성지순례 안내
- 날짜 : 10월 12일(금), 오전 7시 30분에 출발.
- 장소 : 대전교구 신리성지
- 회비 : ₩15,000
- 신청은 주일 미사 후에 대성전 앞에서 받습니다.

◈ 치유 일일대피정
- 일시 : 10월 16(화), 오전 9시 30분 ~ 오후 5시
- 장소 : 화곡본동성당 대성전
- 강사 : 표중관(베드로) 신부님[부산교구 성령쇄신 지도신부]
- 회비 : ₩3,000(김밥)[5층 식당]
- 주관 : 화곡본동성당 성령기도회
- 신청은 주일 미사 후에 대성전 앞에서 받습니다.
- 파견미사 및 안수는 오후 4시에 봉헌될 예정입니다.
- 이 날 본당 내에서는 단체모임을 삼가 주십시오.

◈ 주일헌금 봉헌 방식 변경 안내
이미 공지해 드린 바대로, 오는 10월부터는 주일헌금을 봉헌하실 때에 〈봉헌봉투〉를 사용하지 않습니다. 부디 신자 여러분들의 너른 이해와 적극적인 협조를 부탁드립니다. – 주임신부 백 –

◈ 제17지구 중고등부 연합 견진 캠프 안내
- 대상 : 중학교 1학년 ~ 고등학교 3학년
- 일시 : 10월 27일(토) ~ 28일(주일)
- 장소 : 살레시오 미래교육원(양천구 신월동 소재)
- 회비 : ₩20,000
- 문의 : 교감 박미선세라피나(☎ 010-8778-7138)
- 견진성사는 정순택(베드로) 주교님의 주례로 12월 2일(주일) 오후 4시에 등촌1동성당에서 있을 예정입니다.

◈ 가톨릭다이제스트 홍보 안내
〈가톨릭다이제스트〉는 교회 안에서 유일하게 신자들의 눈높이에 맞게 평신도가 만드는 월간지입니다. 예비자, 냉담자는 물론 비신자들도 가톨릭을 편하게 접할 수 있는 쉽고 재미있는 글부터, 신심 깊은 교우들을 위한 영성 깊은 글까지 골고루 실려 있는 알찬 잡지입니다. 〈가톨릭다이제스트〉는 "진심으로 아끼는 사람에게 애써 권하는 책"입니다. 군부대나 교도소에 후원해주셔도 좋습니다.
- 일시 : 9월 29일(토) ~ 30일(주일)
- 구독 : ① 1년 정기구독료(₩45,000) ② 자동이체 월납(₩4,000)

◈ 〈신앙생활〉과 〈단체활동〉의 조화를 위하여
복음은 두 자매, 즉 마리아와 마르타의 집을 주님께서 방문하신 이야기를 전해줍니다(루카 10,38-42 참조). 이를 통하여, 마리아를 〈지속적인 신앙의 추구〉라고 이해한다면, 마르타에게서는 〈단체활동에 대한 관심〉 뿐인 모습을 떠올릴 수 있습니다. 그래서 예수님께서는 마리아를 향하여 "참 좋은 몫을 선택하였다"고 말씀하셨습니다. 참으로 그리스도인에게는 〈신앙〉이 〈활동〉보다 더 본질적인 것입니다. 이와 같은 이유로, 오는 11월부터는 〈신앙생활〉이 없는 〈단체활동〉은 허락하지 않을 것이니 이 점 널리 양지(諒知)하시기 바랍니다. – 주임신부 백 –

◈ 우리들의 정성(9/10 ~ 9/16)
(원)

교 무 금			6,280,000
주일헌금			4,886,600
2차헌금(한마음한몸 헌미헌금)			1,413,000
감사헌금			450,000
구선영 50,000	구성기 50,000	박홍순 100,000	
네오까떼꾸메나도길 200,000		김현겸 50,000	
합 계			13,029,600

◈ 2018년 9월 23일 현재 본당 부채총액 : 3억 9천 5백만 원
① 사목공제회(₩195,000,000) ② 명동신협(₩170,000,000)
③ 교구납부금(₩30,000,000) ④ 연초대비(▼₩220,534,000)

미사안내	주 일	월	화~금	토
	오전 6시 / 오전 9시 / 오전 11시(교중)	오전 6시	오전 6시	오전 10시(첫 토요일 : 성모신심)
	오전 10시(중고등부) / 오후 7시(청년)	오전 10시(성경통독)	오전 10시	오후 3시30분(초등부) / 오후 7시(주일)

고해성사	매 미사 15분 전	유아세례	홀수달 첫 토요일 오후 5시	혼인면담	둘째·넷째 주 토 오후 5시

화답송

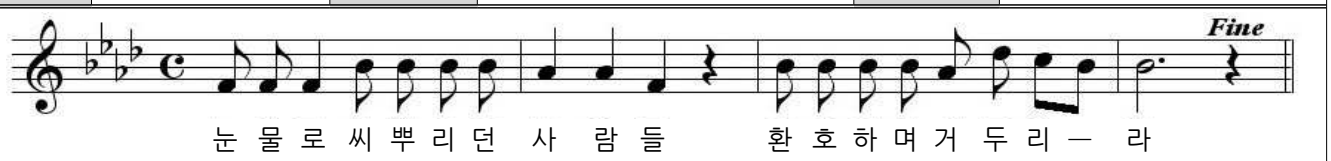

입 당	411	봉 헌	217, 513	성 체	178, 177	파 견	285