화곡본동성당

07730 서울특별시 강서구
까치산로2길 43 (화곡동 105-244)

사 무 실 : 2606-1787~8 팩 스 : 2607-1789
수 녀 원 : 2606-1786 http://www.hwagok.org
신미유지원 : 2606-3341
영안실상담 : 010-3711-4062
노인데이케어센터 : 2606-4123, 010-8596-1784

주임신부	보좌신부	원장수녀	전교수녀	사목회장
정연정(디모테오)	문재현(바오로)	김마리대건	박크리스타	한국희(프란치스코)

2018년 : 사랑으로 열매 맺는 신앙의 해
다윗왕처럼 • 자캐오처럼 • 성모님처럼

◈ 본당 설립 50주년 맞이 〈공동체 묵주기도〉 안내

① 우리 본당이 더욱 더 〈주님을 중심으로 사는 공동체〉가 되기 위하여
② 우리 본당 교우들 중에 〈쉬고 있거나 냉담 중에 있는 이들〉을 위하여
▩ 기간 : 2018. 5. 1 ~ 2019. 12. 31
▩ 일시 및 장소 : 매주 평일(화~토) 오전 10시 미사, 영성체 기도 후
▩ 평일미사에 함께 하지 못하는 분들께서는 매주 5단씩 바쳐주세요.

◈ 〈주교회의〉, 성체 훼손 사건과 관련하여 신자들의 공동 보속 제안

- **성시간(聖時間)** : 8월 10일(금) 오전 10시 미사 때
- **금육 및 단식** : 8월 10일(금/성 라우렌시오 부제 순교자 축일)
- 이번 공동 보속 행위는 한 개인의 일탈로 치부될 수도 있는 성체 훼손과 모독 행위에 대한 단순한 보속의 차원을 넘어, 우리 시대의 가톨릭 신자들이 겪고 있는 신앙고백의 혼란에 대한 성찰과 지극히 거룩하신 성체께 드리는 흠숭지례의 신심을 새롭게 다지는 기회가 될 것입니다. – 주임신부 백 –

◈ 청소년분과 하계(夏季) 일정 안내

올해 우리 본당의 어린이와 청소년 및 청년들을 위한 행사와 일정을 알려드리오니, 부디 부모님들과 신자분들의 많은 기도와 관심을 부탁드립니다. – 주임신부 백 –

	날짜	행사 내용	참가비	장소
1	8/3(금)~4(토)	본당 예비신학생 캠프	전액지원	의정부 한마음
2	8/4(토)~5(주일)	중고등부 여름캠프	₩20,000	의정부 한마음
3	8/11(수)~15(토)	한국청년대회(KYD)	전액지원	본당 및 서울 일대

◈ 제4회 한국청년대회(KYD) 공개 일정 참가 안내

오는 8월 11일(토)부터 15일(수)까지 우리 서울대교구에서 개최되는 한국청년대회 기간 중에 신자라면 〈남녀노소〉 누구나 사전 등록 없이 참여할 수 있는 프로그램을 알려드리오니, 본당의 모든 청년 및 많은 분들의 관심과 참여를 부탁드립니다.

	날짜	요일	시간	행사명	장소
1	8/12	주일	10:00	개막미사	대신학교 운동장
2	8/13	월	18:00	명동문화축제	명동대성당
3	8/15	수	12:00	폐막미사	시청 앞 잔디광장

◈ 감사합니다!

최경희(마리아/제1구역) 자매님께서 본당 부채의 변제(辨濟)를 위하여 ₩3,000,000을 봉헌해 주셨습니다. 아무쪼록 자매님 가정에 주님의 은총이 항상 충만하시길 기도드립니다. – 주임신부 백 –

◈ 〈자살(自殺/Suicidium)〉에 관한 교회의 가르침

성 요한 바오로 2세께서는 "자살은 언제나 살인과 마찬가지로 도덕적으로 반대해야 하는 것입니다. 교회의 전통은 항상 자살을 대단히 사악한 선택으로서 거부해 왔습니다. 객관적으로 볼 때 자살은 중대한 비윤리적 행위입니다. 자살의 가장 깊은 실재는 생명과 죽음을 주관하시는 하느님의 주권에 대한 거부를 나타내고 있습니다."라고 말씀하셨습니다.(「생명의 복음」66항)

또한 「가톨릭교회교리서」는 "자살은 자기 생명을 보존하고 영속시키고자 하는 인간의 본성적 경향에 상반되는 것이다. 또 올바른 자기 사랑에도 크게 어긋난다. 그와 동시에 자살은 이웃 사랑도 어기는 것이다. 만일 자살이 시범적으로, 특히 젊은이들에게 본보기로 행해진다면, 이것은 죄로 이끄는 유혹이라는 매우 악한 표양이 되는 것이다."라고 밝혀줍니다.(2281~2282항)

◈ 여성단체장협의회 물품 및 점심 판매 안내

날짜	물품	점심	담당	가격
오늘	가리비젓갈(500g)	▩	여성구역	10,000원
	낙지젓갈(500g)	▩	여성구역	10,000원
	명태초무침젓갈(400g)	▩	여성구역	10,000원
	조개젓갈(400g)	▩	여성구역	10,000원
8/12	▩	삼계탕	성체조배회	9,000원

◈ 빙과(氷菓/얼음과자)와 함께 하는 〈주님의 날〉 안내

날짜	시간	봉헌내용	봉헌액	봉헌자	비고
07/29	09:00/11:00	900개	₩315,000	주임신부	부임699일 감사
08/05	09:00/11:00/19:00	1000개	₩350,000	주임신부	부임706일 감사
08/12	09:00/11:00/19:00	1000개	₩350,000	박베네딕도	환갑(還甲) 감사
08/19	09:00/11:00/19:00	1000개	₩350,000	주임신부	부임720일 감사

◈ 우리들의 정성(7/23 ~ 7/29)

(원)

교 무 금				8,050,000			
주일헌금				4,658,800			
감사헌금				9,110,000			
최경희	3백만원	강지훈	50,000	홍현령	50,000	하우태	50,000
육인수	30,000	임병예	100,000	익명	100,000	장성식	100,000
이윤철	50,000	정윤오	50,000	김민정	100,000		
여성단체장협의회(4회차)			5백만원	故 김정숙 430,000			
합 계				21,818,800			

◈ 2018년 8월 5일 현재 본당 부채총액 : 4억 5천만 원

① 사목공제회(₩220,000,000) ② 명동신협(₩170,000,000)
③ 교구납부금(₩60,000,000) ④ 연초대비(▼₩165,534,000)

미사안내	주 일	월	화~금	토
	오전 6시 / 오전 9시 / 오전 11시(교중)	오전 6시	오전 6시	오전 10시(첫 토요일 : 성모신심)
	오전 10시(중고등부) / 오후 7시(청년)	오전 10시(성경통독)	오전 10시	오후 3시30분(초등부) / 오후 7시(주일)

고해성사	매 미사 15분 전	유아세례	홀수달 첫 토요일 오후 5시	혼인면담	둘째·넷째 주 토 오후 5시

화답송

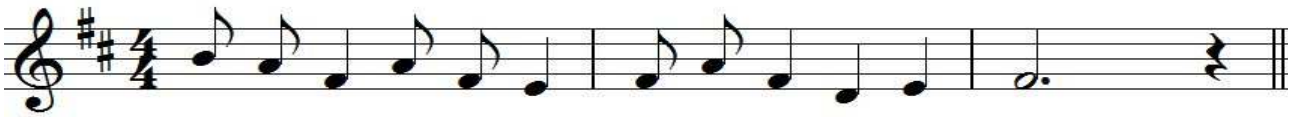

입 당	329	봉 헌	511, 512	성 체	159, 152	파 견	39